

ตารางแสดงวงเงินงบประมาณที่ได้รับจัดสรรและราคากลางในงานก่อสร้าง

๑. ชื่อโครงการ ตกลงราคาจ้างปรับปรุงศูนย์แปล จำนวน ๑ แห่ง
/หน่วยงานเจ้าของโครงการ โรงพยาบาลกำแพงเพชร จังหวัดกำแพงเพชร
๒. วงเงินงบประมาณที่ได้รับจัดสรร - ๑๑๔,๕๐๐.๐๐ - บาท
๓. ราคากลางคำนวณ ณ วันที่ **๒๒ มิ.ย. ๒๕๖๐** เป็นเงิน - ๑๑๔,๕๐๐.๐๐ - บาท
๔. บัญชีประมาณการราคากลาง
- ๔.๑ แบบแสดงรายการปริมาณงานและราคา (แบบ ปร.๔)
- ๔.๒ แบบสรุปค่าก่อสร้าง (แบบ ปร.๕)
๕. รายชื่อเจ้าหน้าที่ผู้กำหนดราคากลาง (ราคาอ้างอิง)
- | | | |
|------------------------------|--|---------------|
| ๑) นางอารมณี จิตต์อารี | ตำแหน่ง พยาบาลวิชาชีพชำนาญการพิเศษ | ประธานกรรมการ |
| ๒) นายเฉลิมพล วัฒนไกร | ตำแหน่ง นักวิชาการสาธารณสุขชำนาญการพิเศษ | กรรมการ |
| ๓) นายวัลลขัย เตโชเสนีย์นนท์ | ตำแหน่ง นายช่างเทคนิคชำนาญงาน | กรรมการ |

สรุปผลการประมาณราคาค่าก่อสร้าง

- ส่วนราชการ โรงพยาบาลกำแพงเพชร
- ประเภท ปรับปรุงศูนย์แปล
- เจ้าของอาคาร โรงพยาบาลกำแพงเพชร อำเภอเมือง จังหวัดกำแพงเพชร
- สถานที่ก่อสร้าง บริเวณหน้าตึกอุบัติเหตุ ชั้น 1
- หน่วยงานออกแบบแปลนและรายการ หน่วยงานพัสดุโรงพยาบาลกำแพงเพชร
- แบบเลขที่ เอกสารเลขที่
- ประมาณราคาตามแบบ ปร.4 จำนวน 2 แผ่น
- ประมาณราคาเมื่อวันที่ เมษายน 2560

| ลำดับที่ | รายการ | ค่าวัสดุและค่าแรงงาน เป็นเงิน/บาท | FACTOR F | รวมค่าก่อสร้าง เป็นเงิน/บาท | หมายเหตุ |
|----------|--|--------------------------------------|----------|--------------------------------|----------------------|
| 1 | ประเภทงานอาคาร | 71,955.00 | 1.3074 | 94,073.97 | ใช้หลักเกณฑ์การคำนวณ |
| 2 | ครุภัณฑ์จัดทา | | | 20,500.00 | ราคากลางงานก่อสร้าง |
| | | | | | หนังสือด่วนที่สุด |
| | | | | | ที่ กค 0405.3/ว364 |
| | เงื่อนไข | | | | ลว. 15 กันยายน 2559 |
| | เงินล่วงหน้าจ่าย..... 0.00 % | | | | การทบทวนและปรับปรุง |
| | เงินประกันผลงานหัก..... 0.00 % | | | | ตาราง Factor F |
| | ดอกเบี้ยเงินกู้..... 6.00 % | | | | |
| | ค่าภาษีมูลค่าเพิ่ม..... 7.00 % | | | | |
| สรุป | รวมค่าก่อสร้างเป็นเงินทั้งสิ้นประมาณ | | | 114,573.97 | |
| | คิดเป็นเงินประมาณ (หนึ่งแสนหนึ่งหมื่นสี่พันห้าร้อยบาทถ้วน) | | | 114,500.00 | |
| | ขนาดหรือเนื้อที่ | ตารางเมตรเมตร | | | |
| | เฉลี่ยราคาประมาณ | บาท/ตารางเมตร | | | |

คณะกรรมการกำหนดราคากลาง

(ลงชื่อ)..........ประธานกรรมการ

(นางอารมณ จิตอารีย์)

พยาบาลวิชาชีพชำนาญการพิเศษ

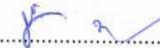
(ลงชื่อ)..........กรรมการ

(นายเฉลิมพล วัฒนไกร)

นักวิชาการสาธารณสุขชำนาญการพิเศษ

(ลงชื่อ)..........กรรมการ

(นายวัลชัย เตโชเสนีย์นันท)

นายช่างเทคนิคชำนาญงาน

ประมาณราคาก่อสร้าง ปรับปรุงศูนย์แปล
 สถานที่ก่อสร้าง บริเวณด้านหน้าตึกอุบัติเหตุ ชั้น 1
 ฝ่ายประมาณราคา งานพัสดุโรงพยาบาลกำแพงเพชร
 ประมาณราคาโดย งานพัสดุโรงพยาบาลกำแพงเพชร

แบบ พร. 4 แผ่นที่ 2
 แบบเลขที่
 ประมาณราคาเมื่อ เมษายน 2560

| ลำดับ | รายการ | หน่วย | จำนวน | ราคาวัสดุ | | ค่าแรงงาน | | ราคาวัสดุ/ ค่าแรงงาน |
|-------|------------------------------------|-------|-------|------------|-----------|------------|-----------|-------------------------|
| | | | | ราคา/หน่วย | จำนวนเงิน | ราคา/หน่วย | จำนวนเงิน | |
| 7 | งานอื่นๆ | | | | | | | |
| 7.1 | งานหล่อบันไดพร้อมตงค้ำปูกระเบื้อง | ชุด | 1 | 1,500.00 | 1,500.00 | 350.00 | 350.00 | 1,850.00 |
| 7.2 | ย้ายคอยล์ร้อนเครื่องปรับอากาศ | ชุด | 3 | 1,000.00 | 3,000.00 | 2,500.00 | 7,500.00 | 10,500.00 |
| | รวม | | | | 4,500.00 | | 7,850.00 | 12,350.00 |
| 8 | งานครุภัณฑ์จัดหา | | | | | | | |
| 8.1 | เครื่องปรับอากาศ ขนาด 12000 บีทียู | ชุด | 1 | 20,500.00 | 20,500.00 | | - | 20,500.00 |
| | รวม | | | | 20,500.00 | | - | 20,500.00 |

กรมการป่าไม้ กรมป่าไม้

ได้แก่ ๑. ๒. ๓. ๔. ๕. ๖. ๗. ๘. ๙. ๑๐.

๑. ๒. ๓. ๔. ๕. ๖. ๗. ๘. ๙. ๑๐.

๑. ๒. ๓. ๔. ๕. ๖. ๗. ๘. ๙. ๑๐.

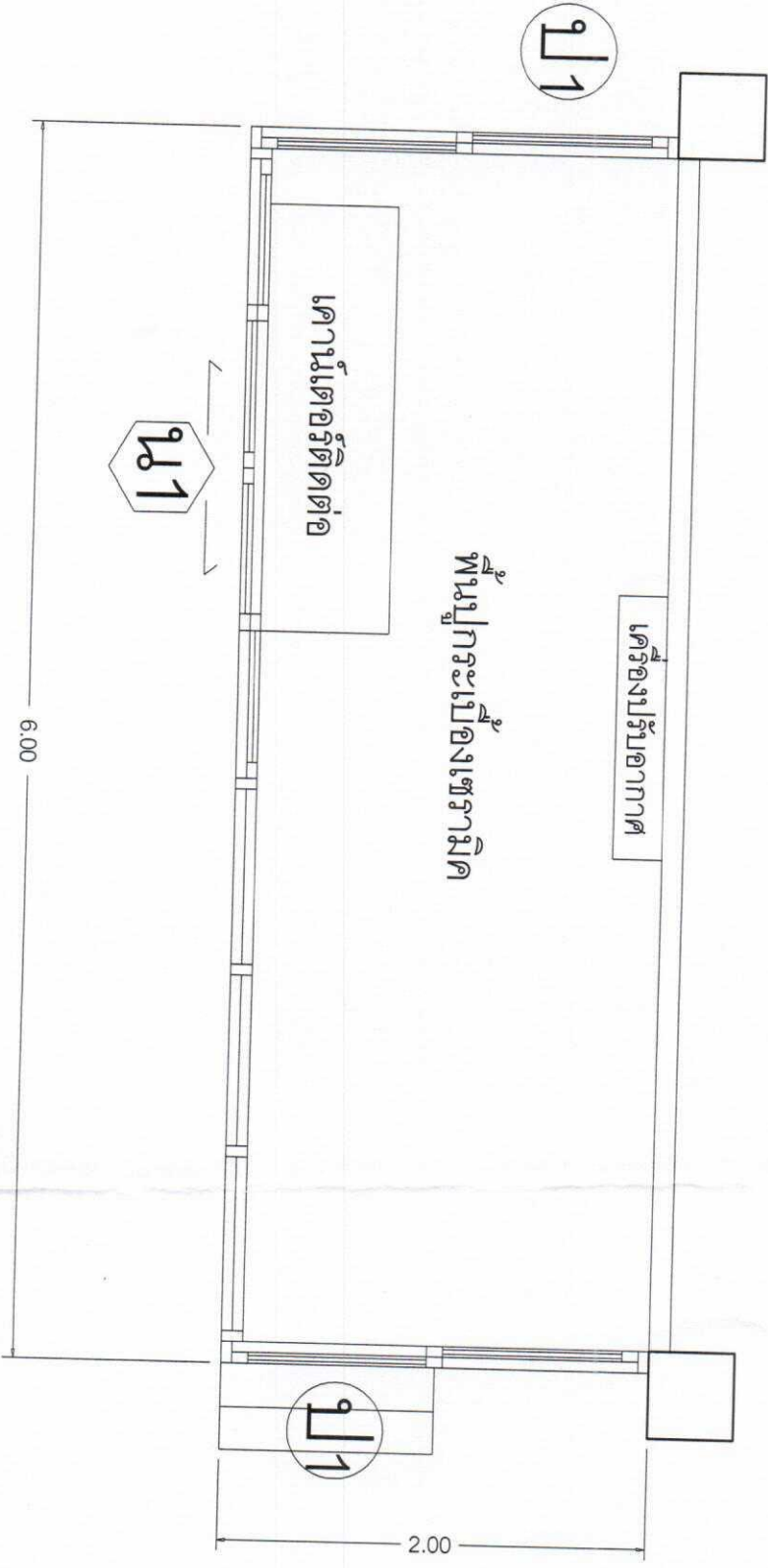

แปลนขยายปรับปรุงศูนย์แปล

| | | |
|----------|---|-----------|
| ชื่อแบบ | ปรับปรุงศูนย์แปลบริเวณด้านทิศใต้ทั้งหมด | |
| เขียนโดย | นายสินธิชัย แสงโชติ งาม ก่อสร้าง | แผ่นที่ ๖ |
| เจ้าของ | โรงเรียนบดินทรเดชา (สิงห์ สิงหเสนี) | 18/11/50 |

ฝ้าเพดานฉาบเรียบ

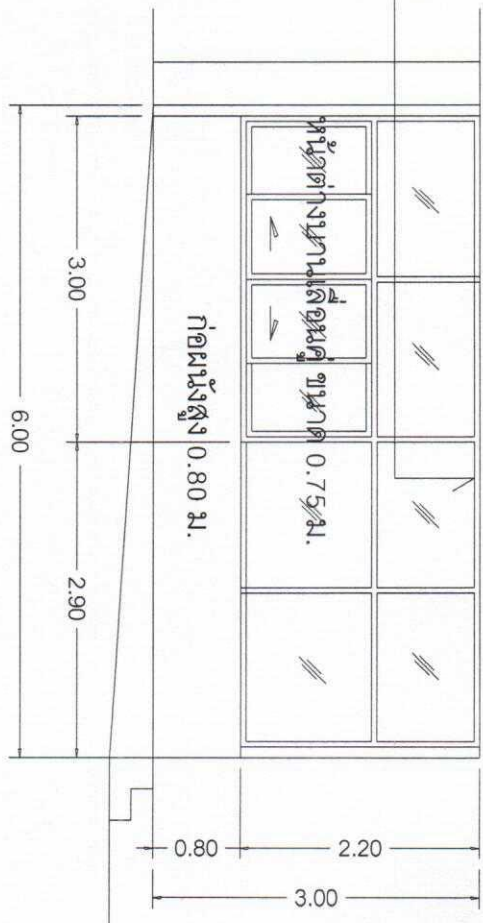

(1.1)

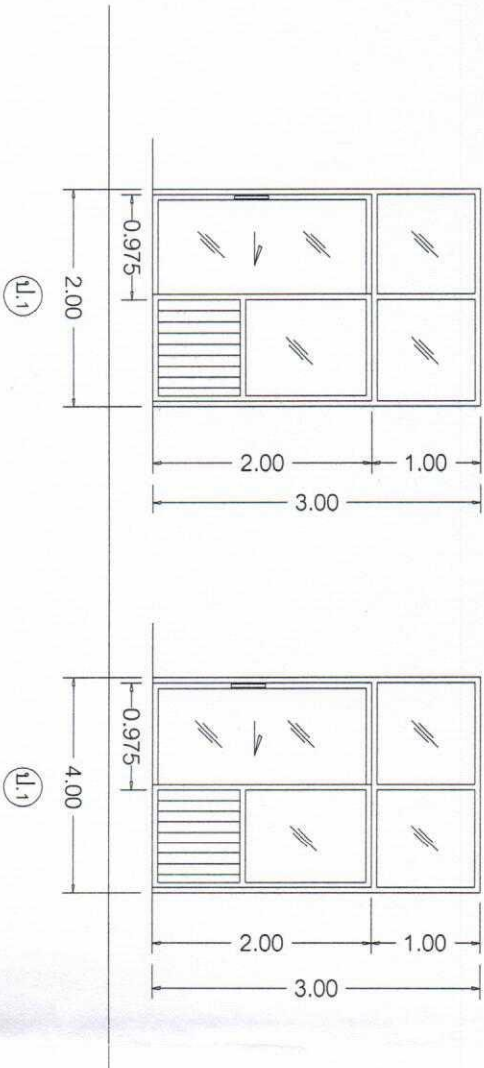

(1.1)

(1.1)

| | | |
|----------|--|-----------------|
| ชื่อแบบ | ปรับปรุงหน้าบันได (บริเวณด้านทิศอุษาคเนย์) | |
| เขียนโดย | นายสินธวิชัย แสงโรจน์ งาม ก่อสร้าง | แก้ไขที่ 3 |
| เจ้าของ | โรงเรียนเทศบาลเมืองเพชร | 18 ธันวาคม 2560 |